

CarePflege – Elektronische Pflegedokumentation



**Vertrauen zu können,
wirkt entspannend.**

Mit CarePflege den Überblick behalten

Die Pflege von Klienten stellt enorme Anforderungen an Institutionen der Sozialwirtschaft und ihre Mitarbeiter. Neue Vorschriften verändern regelmässig den Alltag. Der zunehmende Zeitdruck sorgt für Hektik und ein schnell wachsender Papierberg erschwert die Übersicht über getroffene Massnahmen oder den Heilungsverlauf.

Mit CarePflege steht den Pflegefachpersonen heute ein mächtiges Werkzeug mit zahlreichen Funktionen zur Verfügung. Es orientiert sich speziell an den Bedürfnissen des Anwenders. CarePflege sammelt Informationen, erteilt Hinweise zur Pflege, überwacht die Fortschritte und unterstützt die Zusammenarbeit mit der Ärzteschaft, dem paramedizinischen Dienst oder der Spitex.

Klienteninformationen
Im Modul «Klienteninformation» werden alle personenbezogenen Angaben gespeichert. Die Informationen zum angewählten Klient sind strukturiert und übersichtlich in einzelnen Registern abgelegt. Die Basisdaten werden aus der elektronischen Klientenverwaltung (CareSoft) über standardisierte Schnittstellen übernommen. Der Anwender hat jederzeit die Möglichkeit, die Angaben, die nicht übertragen wurden, zu ergänzen.

Pflegeassessment

In CarePflege ist das Modul «Pflegeassessment» die Grundlage des gesamten Pflegeprozesses. Es dient der Erhebung des Patientenzustands, des aktuellen Pflegebedarfs und der Pflegegediagnosen. Das Pflegeassessment ist in Bereiche und Klassen aufgeteilt. Zu jeder Klasse werden verschiedene Erfassungsfenster für die Anamnese, Symptome, Pflegegediagnosen, Ressourcen, Massnahmen, und Pflegeziele zugewiesen. Pro Klasse kann der Pflegebedarf im Ampelsystem eingestuft werden.

Pflegegediagnosen

Im Modul «Pflegegediagnosen» können Diagnosen erstellt und im PESZM-Format (Problem, Etiologie, Symptom, Ziel, Massnahmen) bearbeitet werden. Fertig

konfiguriert können die Pflegegediagnosen nach NANDA-I mit Zielen und Massnahmen nach Doenges/Moorhouse/Geissler-Murr ausgeliefert werden.

Verordnung/Planung

Die ärztlichen und pflegerischen Verordnungen werden im Modul «Verordnung/Planung» aufgenommen. Die einzelnen Verordnungsarten sind funktionsbezogen unterteilt. In der Detaillierung innerhalb der Arten können differenzierte Verabreichungsbedingungen formuliert werden. Jede Anpassung bestehender Verordnungen wird chronologisch gespeichert und ist somit nachvollziehbar.

Überwachungen

Neben der Kurve können im Modul «Überwachung» auch Einschätzungen, Scores und Skalen dokumentiert werden. Zugänge und Ableitungen können dem Klienten zugewiesen werden. Zudem kann bestimmt werden, ob dieser Zu- oder Abgang bilanzwirksam ist.

Massnahmenplan

Neben der Tagesansicht stehen im Modul «Massnahmenplan» eine Aufgabenliste, eine Sicht auf pflegerische Massnahmen und eine Richtliste der Medikamente zur Verfügung. In der Tagesansicht sind die aktuellen Verordnungen und geplante



ten Tätigkeiten in zeitlicher Abfolge und thematisch gruppiert dargestellt. Die verabreichten Medikamente und durchgeführten Tätigkeiten werden in der gleichen Ansicht dokumentiert. Dabei werden in der Leis-

werden für die Weiterverarbeitung in der Abrechnung, in Auswertungen oder im Controlling benötigt. Leistungen, welche aus geplanter Tätigkeiten oder verordneten Medikamenten resultieren, erscheinen au-

Werkzeug für die Pflege zu machen, wurde jede Technologie, die einen echten Mehrwert erbringt, genutzt. So wurde die Bedienung von CarePfleger darauf getrimmt, dass sich alle wichtigen Informationen mit zwei bis drei Klicks abrufen lassen – ein unschätzbare Vorteil, wenn mit einem mobilen Tablet-PC und einem Stift gearbeitet wird. Darüber hinaus gewährleistet ein integriertes Ausfallkonzept bei Unterbrüchen in der Anwendung (Fehler in Software, Hardware, Netzwerk), dass trotzdem lesend auf die Informationen zugegriffen werden kann.

Dratlos

Neben diesen offensichtlichen Vorzügen arbeitet die Technik auch im Hintergrund. Dank WLAN kann CarePfleger jederzeit über Web-Services auf das medizinische System zugreifen und ergänzende Informationen in die aktuelle Klientenakte einspielen – welche Informationen das sind, wird in Zusammenarbeit mit der Ruf Informatik bei der Parametrierung festgelegt. Ziehen Sie alle technischen Register – CarePfleger unterstützt Sie vollumfänglich dabei.

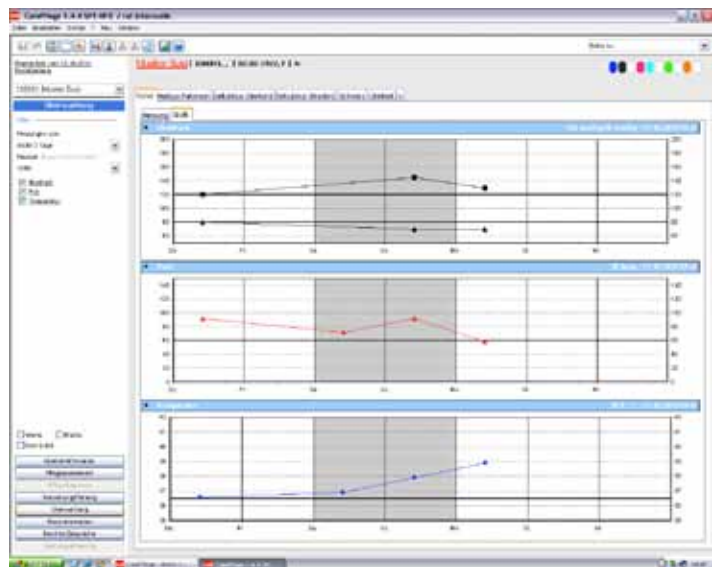

Überwachung des Gesundheitszustandes.

tungserfassung automatisch entsprechende Ziffern zur Weiterverarbeitung ausgelöst. Nicht durchgeführte Verordnungen können nach Wunsch im Pflegebericht einen automatischen Eintrag auslösen.

tomatisch in der Leistungserfassung. Zudem hat der Anwender die Möglichkeit, fehlende Leistungen nach zu erfassen. Nach der Freigabe werden die Leistungen an die entsprechenden Systeme übermittelt.

Pflegeberichte

Im Modul «Berichte/Gespräche» werden sowohl automatische Einträge wie auch manuell dokumentierte Sachverhalte aufgeführt. Manuelle Einträge werden durch das Programm mittels Textanalyse auf hypothetische Pflegediagnosen untersucht und mit allfällig bereits gestellten Diagnosen verknüpft. Dadurch können wesentliche Probleme des Klienten sofort erkannt und notwendige Massnahmen ergriffen werden.

Eine Frage der Technik

Beim Bestreben, CarePfleger zu einem unentbehrlichen

Leistungserfassungen

Im Modul «Leistungserfassung» werden erbrachte Leistungen dargestellt. Diese

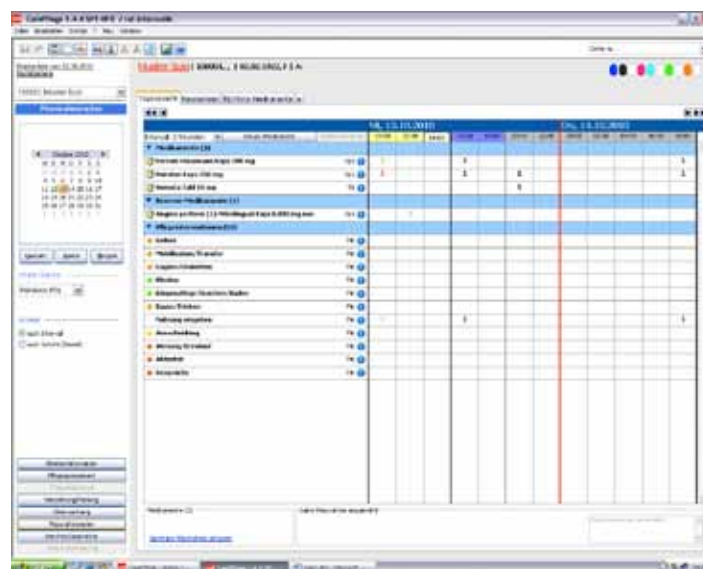

Maßnahme	01.08.2011	02.08.2011	03.08.2011	04.08.2011	05.08.2011	06.08.2011	07.08.2011	08.08.2011	09.08.2011	10.08.2011
Blutdruck messen										
Temperatur messen										
Puls messen										
Sauerstoffsättigung messen										
Blutzucker messen										
Medikation verabreichen										
Wundpflege										
Blutentnahme										
Bluttransfusion										
Blutentnahme										
Bluttransfusion										
Blutentnahme										
Bluttransfusion										

Ansicht der pflegerischen Massnahmen.



Vorteile von CarePflege

- Gesamtüberblick über die Pflege und Behandlung
- Neue oder geänderte Verordnungen sofort ersichtlich
- Integrierte Textanalyse im Pflegebericht
- Ansichten und Erfassungsfenster einheitlich aufgebaut
- Quickinfo-Ansicht
- Umfassende Basis-Konfiguration
- Integriertes Ausfallkonzept